

RHUDDLAN

Cyfeirnod y Safle :
Site Reference :

CS-44E-048

Arwynebedd y Safle (Hectarau) :
Site Area (Hectares) :

1.25

Defnydd Arfaethedig :
Proposed Use :

Defnydd cymysg - Preswyl / Manwerthu /
Masnachol
Mixed use – Residential/Retail/
Commercial

Defnydd presennol :
Current Use :

Gwag
Vacant

Anheddiad Agosaf :
Nearest Settlement :

Rhuddlan

Ydi'r safle'n cydymffurfio â'r
Strategaeth a ffeirir? :

Ydw / Yes

Enw'r Safle :
Site Name :

Hen Ffowndri Rhuddlan
Former Rhuddlan Foundry

Does the site comply with the Preferred Strategy? :

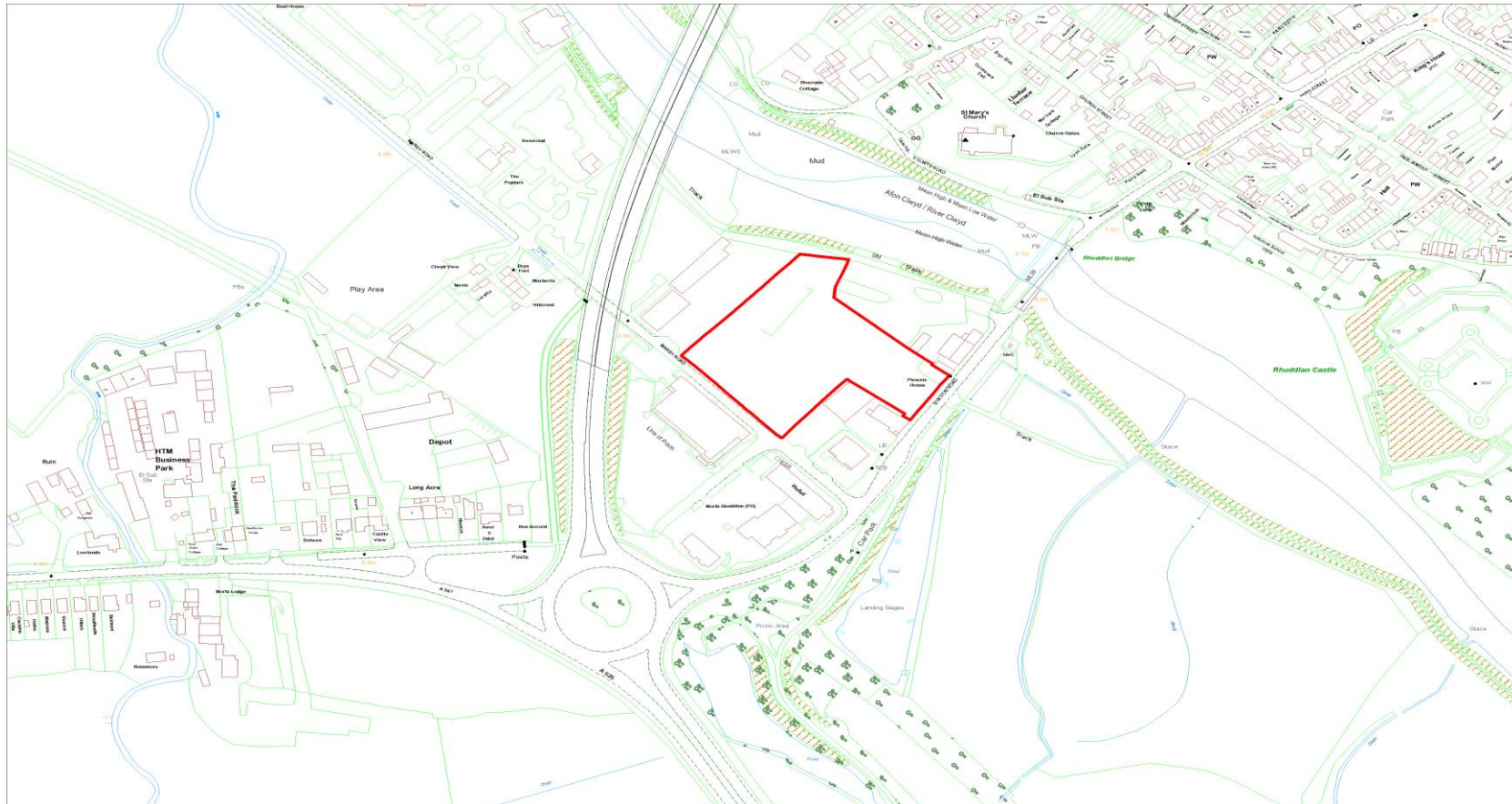

Cyfeirnod y Safle : CS-44E-049
Site Reference :

Arwynebedd y Safle (Hectarau) : 15.5
Site Area (Hectares) :

Defnydd Arfaethedig : Datblygiad Preswyl
Proposed Use : Residential Development

Defnydd presennol : Porfa
Current Use : Garzing

Anheddiad Agosaf : Rhuddlan
Nearest Settlement :

Ydi'r safle'n cydymffurfio â'r Strategaeth a ffefrir? : Ydw / Yes
Does the site comply with the Preferred Strategy? :

Enw'r Safle : Tir yn Fferm Hafod Llwyn, Rhuddlan
Site Name : Land at Hafod Llwyn Farm, Rhuddlan

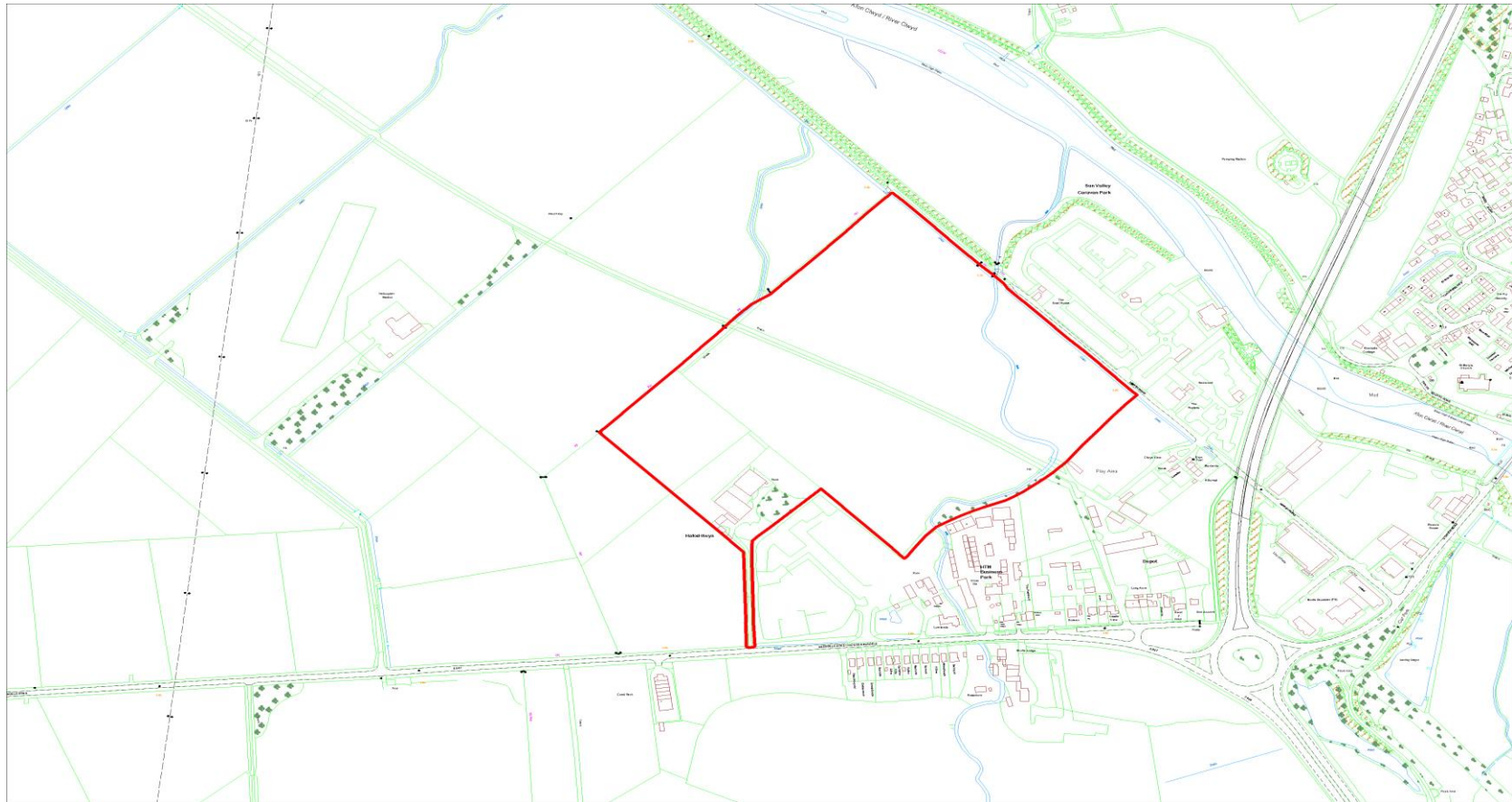

Cyfeirnod y Safle : CS-44E-118
Site Reference :

Defnydd Arfaethedig : Tai
Proposed Use : Housing

Anheddiad Agosaf : Rhuddlan
Nearest Settlement :

Enw'r Safle : Tir cyffiniol Hafod Y Gan a Ysgol Tir Morfa, Rhuddlan
Site Name : Land adj Hafod Y Gan and Ysgol Tir Morfa, Rhuddlan

Arwynebedd y Safle (Hectarau) : 3.45
Site Area (Hectares) :

Defnydd presennol : Porfa
Current Use : Grazing

Ydi'r safle'n cydymffurfio â'r Strategaeth a ffefrir? : Ydw / Yes
Does the site comply with the Preferred Strategy? :

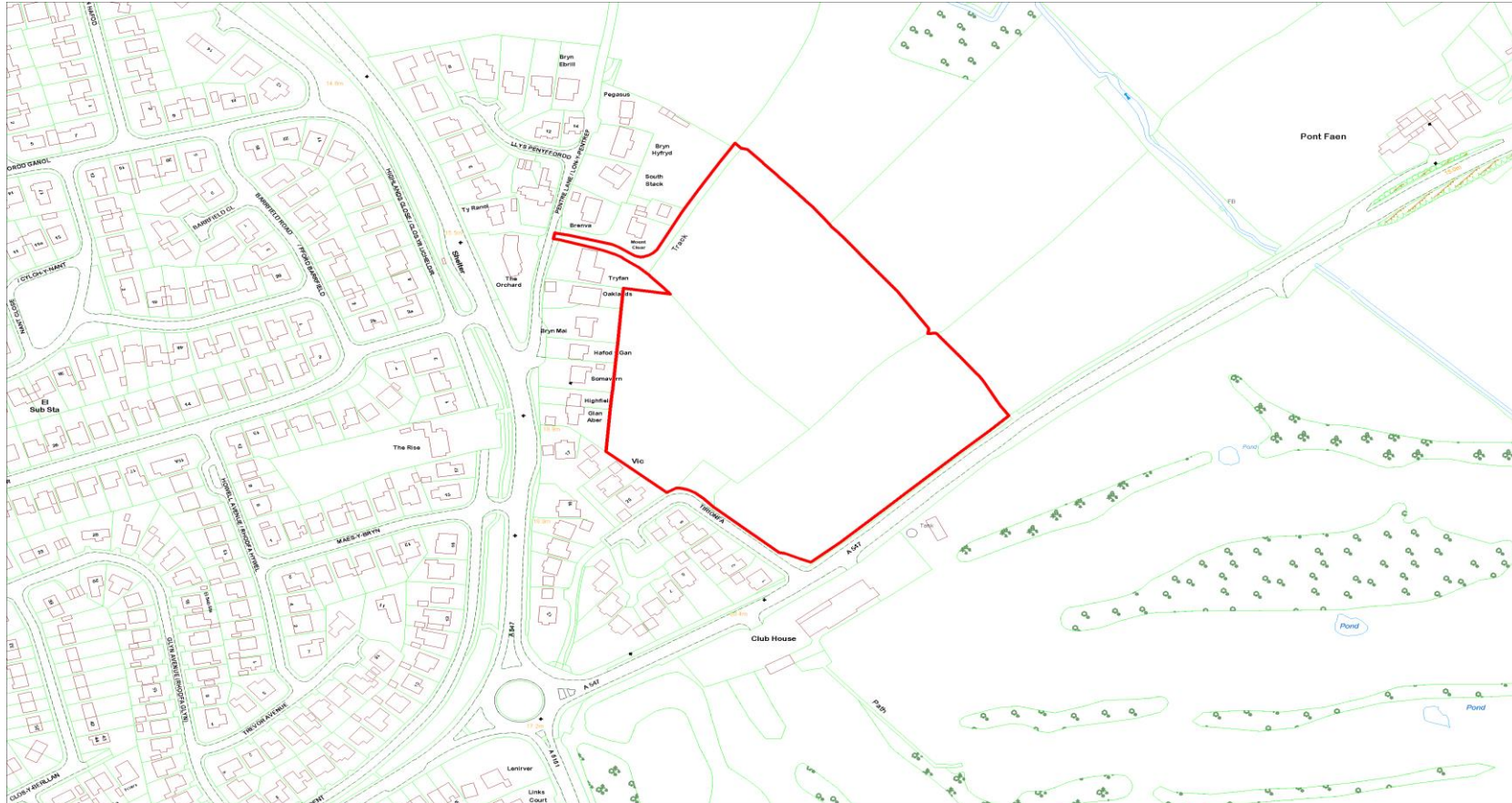

Cyfeirnod y Safle : CS-44E-181
Site Reference :

Defnydd Arfaethedig : Tai
Proposed Use : Housing

Anheddiad Agosaf : Rhuddlan
Nearest Settlement :

Enw'r Safle : Tir ger Tironfa & Lon Y Pentref, Rhuddlan
Site Name : Land adjacent to Tironfa & Pentre Lane, Rhuddlan

Arwynebedd y Safle (Hectarau) : 4.5
Site Area (Hectares) :

Defnydd presennol : Defnydd amaethyddol
Current Use : Agricultural use

Yd'r safle'n cydymffurfio â'r Strategaeth a ffefrir? : Ydw / Yes
Does the site comply with the Preferred Strategy? :

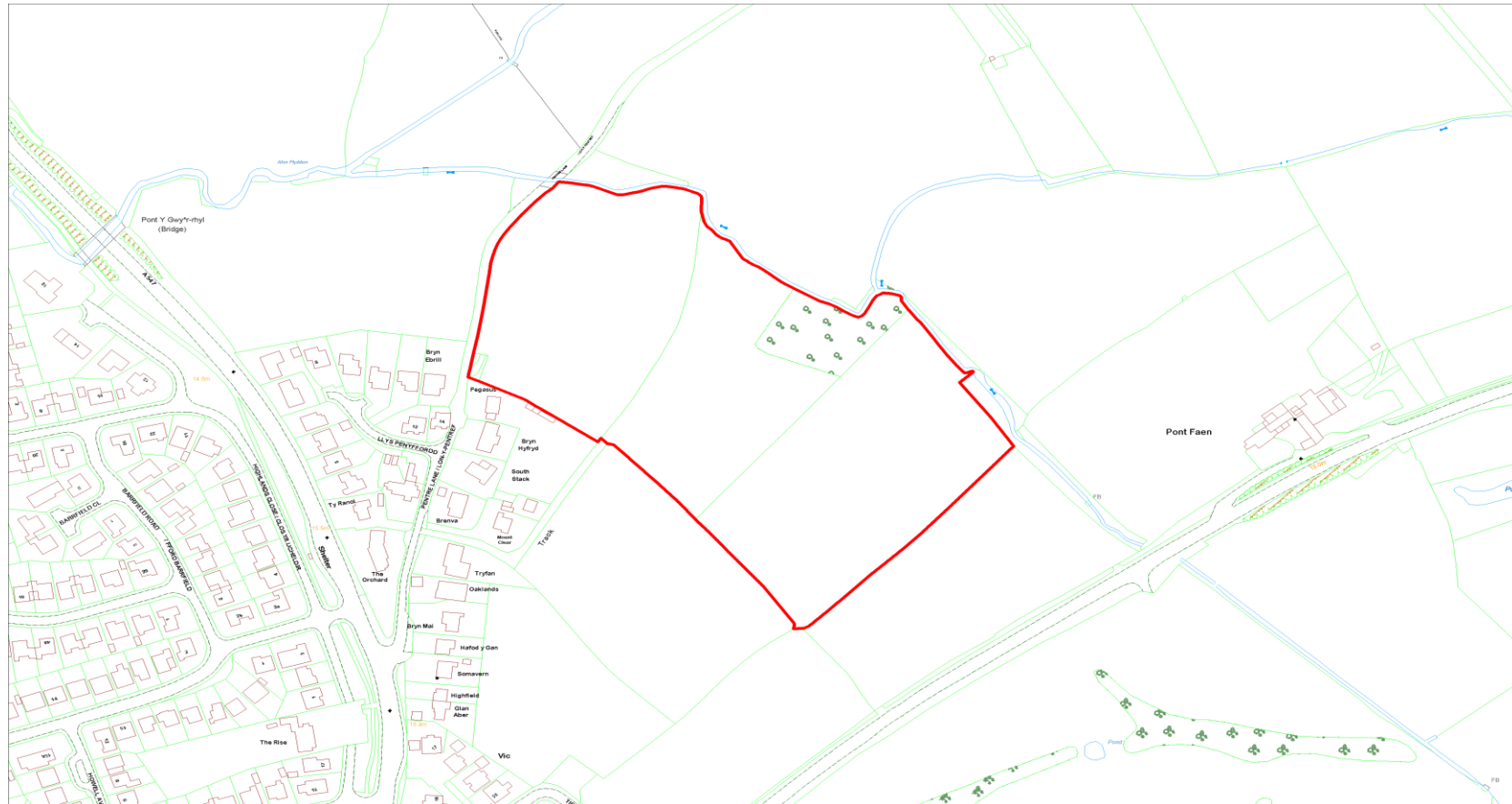

Cyfeirnod y Safle :
Site Reference :

CS-44E-45E-079

Arwynebedd y Safle (Hectarau) :
Site Area (Hectares) :

26.37

Defnydd Arfaethedig :
Proposed Use :

Defnydd tir o ran Twristiaeth, Hamdden a
Manwerthu
Tourism, Leisure and Retail land uses

Defnydd presennol :
Current Use :

Tir amaethyddol, parc carafanau a
storio carafanau
Agricultural land, Caravan park &
Caravan storage

Anheddiad Agosaf :
Nearest Settlement :

Rhuddlan / Rhyl

Ydi'r safle'n cydymffurfio â'r
Strategaeth a ffeirir? :

Does the site comply with the Preferred Strategy? :

Ydw / Yes

Enw'r Safle :
Site Name :

Tir yn fferm Cwybr, ffordd Y Rhyl, Rhuddlan
Land at Cwybr Farm, Rhyl Road, Rhuddlan

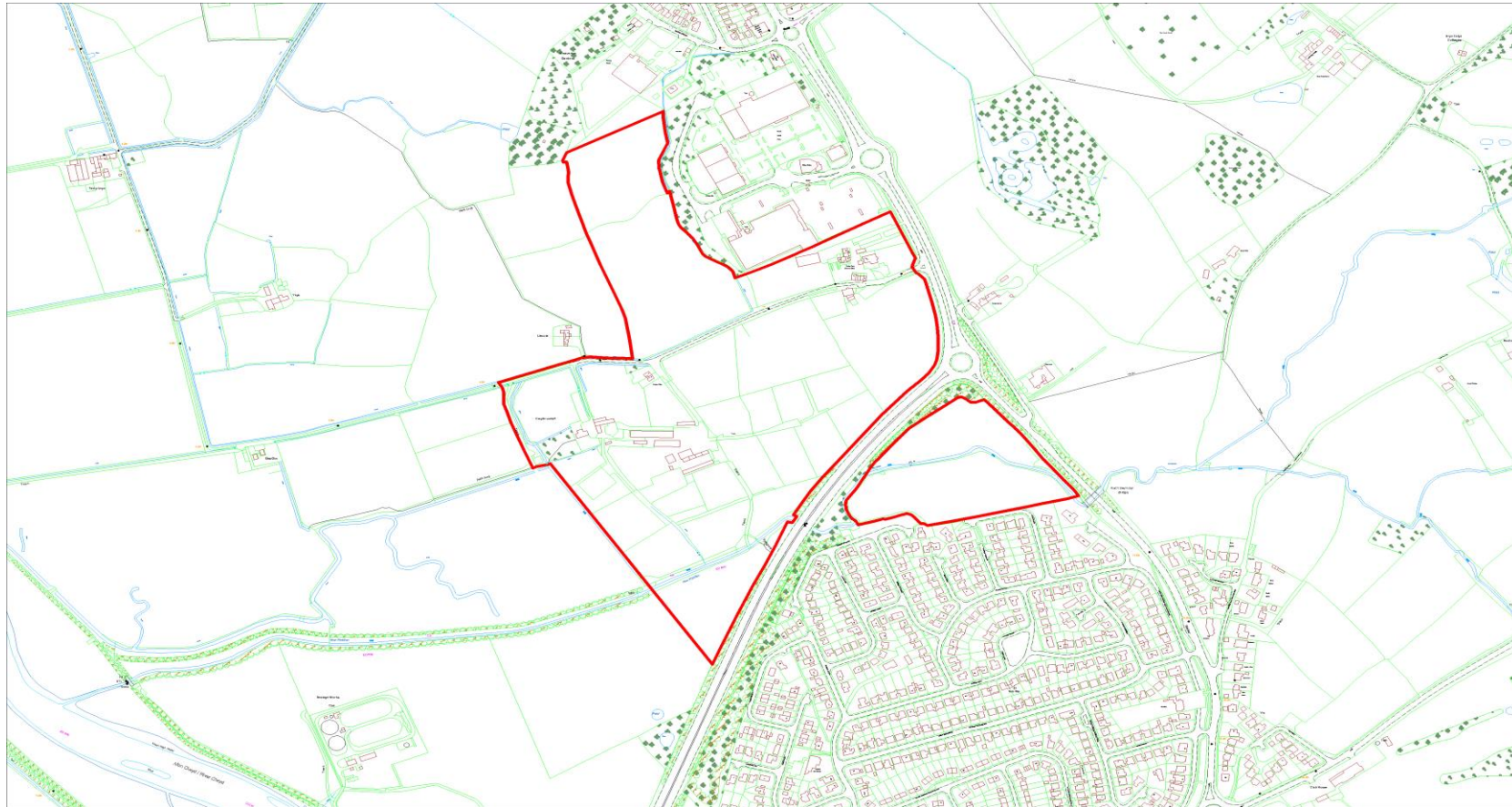

RHUDDLAN

Cyfeirnod y Safle : CS-40E-44E-237
Site Reference :

Defnydd Arfaethedig : Preswyl - Defnyddiau Tir Twristiaeth, Hamdden ac Adwerthu(e.e. Defnyddiau
Proposed Use : Tir Parc Gwyliau / Campio, Carafanio, Storio Carafanau ac Adwerthu ac ati.)
Residential - Tourism, Leisure & Retail Land Uses(e.g. Holiday Park/Camping
Caravanning, Caravan Storage & Retail Land Uses etc)

Anheddiad Agosaf : Rhuddlan
Nearest Settlement :

Enw'r Safle : Tir yn Fferm, Ffordd Bodelwyddan, Rhuddlan
Site Name : Land at Fferm, Bodelwyddan Road, Rhuddlan

Arwynebedd y Safle (Hectarau) : 41.48
Site Area (Hectares) :

Defnydd presennol : Tir Amaethyddol
Current Use : Agricultural land

Ydi'r safle'n cydymffurfio â'r Drafft Strategaeth a Ffefrir?: Nag ydw / No
Does the site comply with the Drafft Preferred Strategy?:

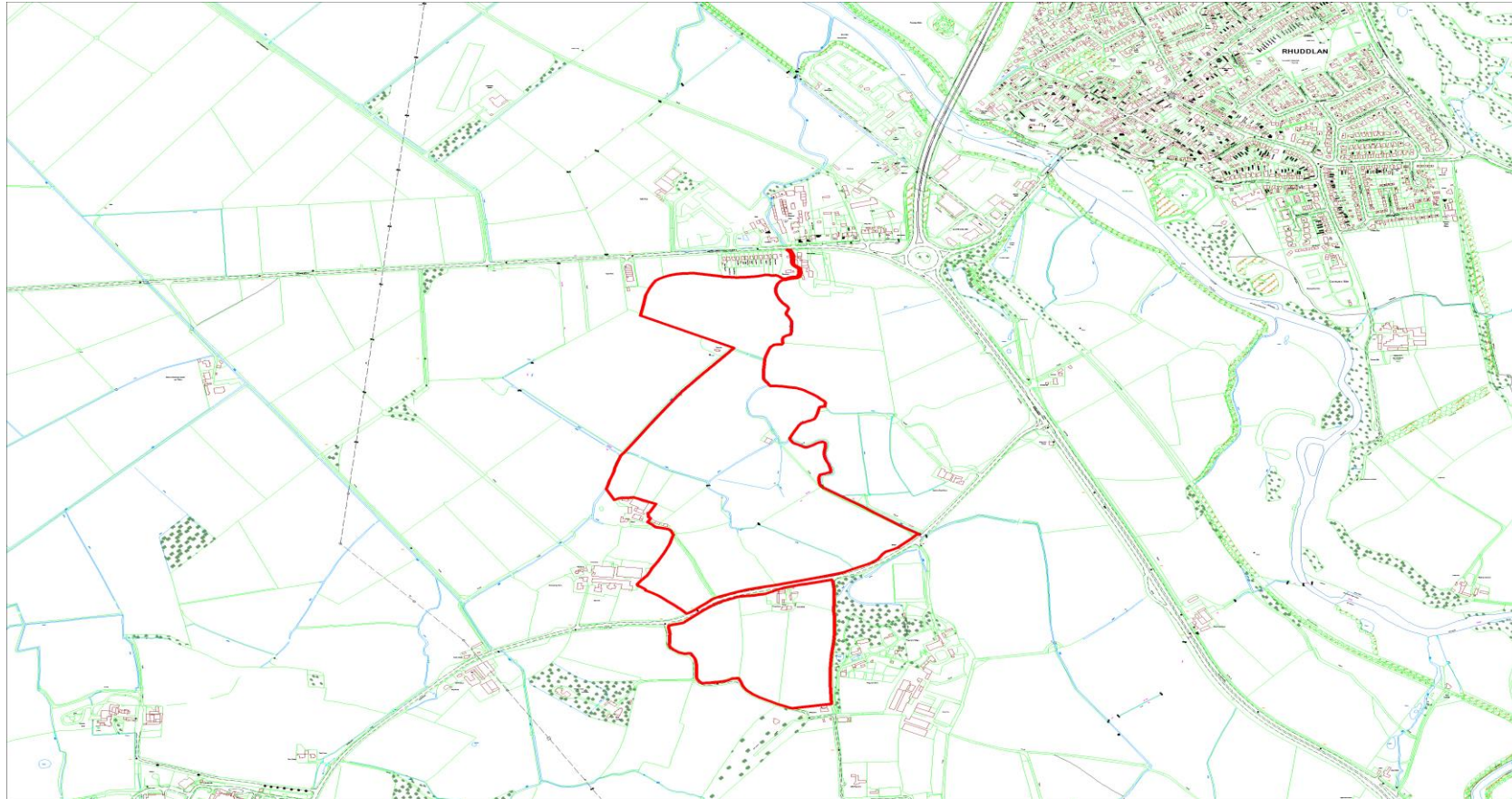

Nodwch os gwelwch yn dda, NID cais cynllunio yw hwn, mae'r safle wedi'i gyflwyno i Gyngor Sir Ddinbych i'w ystyried fel dyraniad posibl ar gyfer datblygu yn y CDLI newydd.
Please note that this is NOT a planning application, the site has been submitted to Denbighshire County Council for consideration as a potential allocation for development in the replacement LDP.

Cyfeirnod y Safle : CS-44E-226
Site Reference :

Arwynebedd y Safle (Hectarau) : 1.82
Site Area (Hectares) :

Defnydd Arfaethedig : Preswyl
Proposed Use : Residential

Defnydd presennol : Amaethyddol
Current Use : Agricultural

Anheddiad Agosaf : Rhuddlan
Nearest Settlement :

Yd'i'r safle'n cydymffurfio â'r Drafft Strategaeth a Ffefrir?: Ydw / Yes
Does the site comply with the Drafft Preferred Strategy?:

Enw'r Safle : Tir i'r gorllewin o Pont Faen, Rhuddlan, LL18 6HJ (Safle 1)
Site Name : Land West of Pont Faen, Rhuddlan, LL18 6HJ (Site 1)

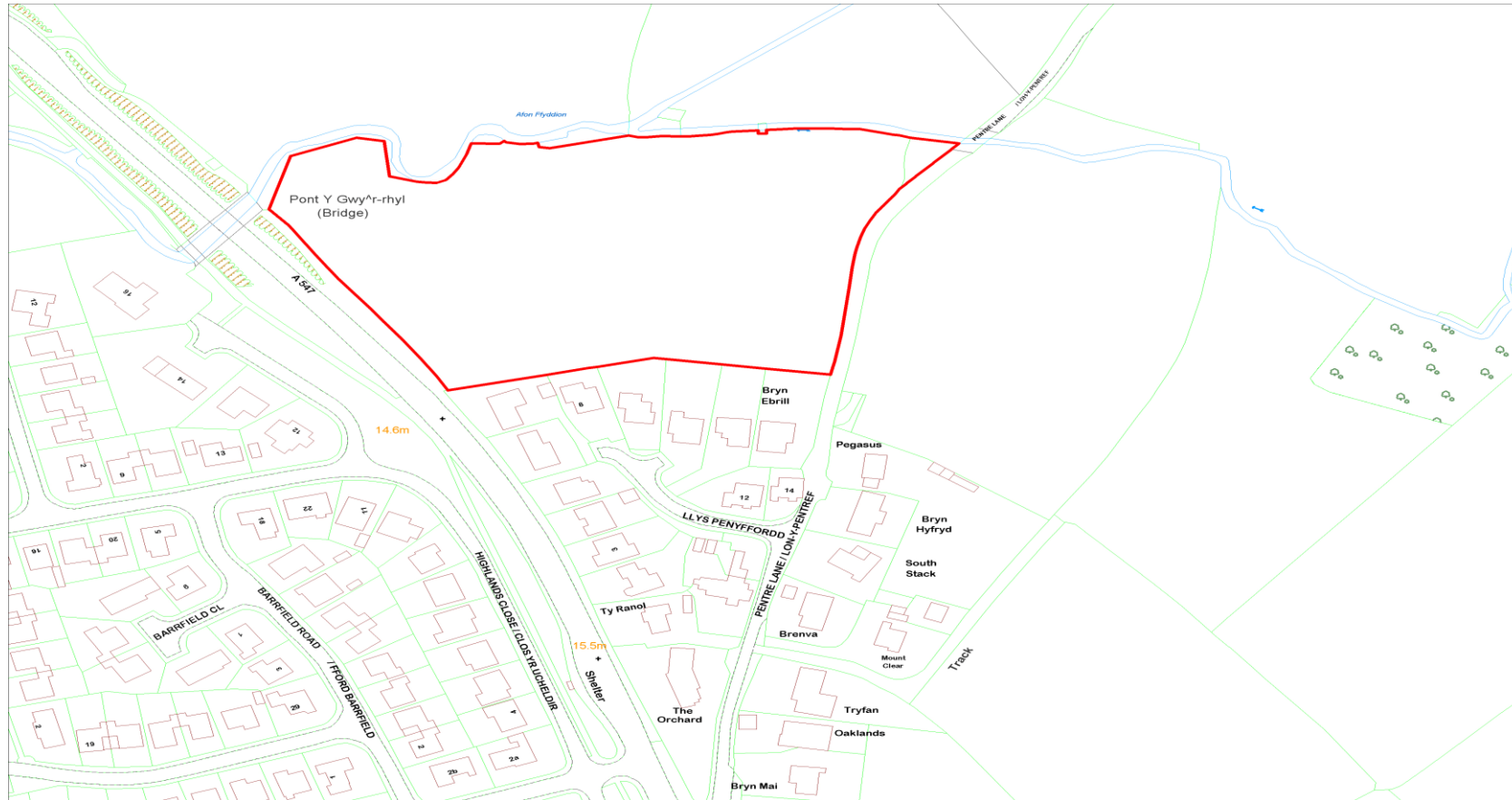

Nodwch os gwelwch yn dda, NID cais cynllunio yw hwn, mae'r safle wedi'i gyflwyno i Gyngor Sir Ddinbych i'w ystyried fel dyraniad posibl ar gyfer datblygu yn y CDLI newydd.
Please note that this is NOT a planning application, the site has been submitted to Denbighshire County Council for consideration as a potential allocation for development in the replacement LDP.

Cyfeirnod y Safle : CS-45E-236
Site Reference :

Arwynebedd y Safle (Hectarau) : 22.81
Site Area (Hectares) :

Defnydd Arfaethedig : Preswyl, Defnyddiau Tir Twristiaeth, Hamdden ac Adwerthu (e.e. Defnyddiau Tir
Proposed Use : Parc Gwyliau / Campio, Carafanio, Storio Carafanau ac Adwerthu ac ati.)
Residential, Tourism, Leisure and Retail Land Uses (e.g. Holiday Park/ Camping
Caravanning, Caravan Storage and Retail Land Uses etc.)

Defnydd presennol : Tir Amaethyddol, Parc carafanau, storio carafán
Current Use : Agricultural land, caravan park, caravan storage

Anheddiad Agosaf : Rhuddlan / Rhyl
Nearest Settlement :

Ydi'r safle'n cydymffurfio â'r Drafft Strategaeth a Ffefrir?: Nag ydw / No
Does the site comply with the Draft Preferred Strategy?:

Enw'r Safle : Tir Yn Cwybr Fawr, Ffordd Y Rhyl, Rhuddlan
Site Name : Land at Cwybr Fawr, Rhyl Road, Rhuddlan

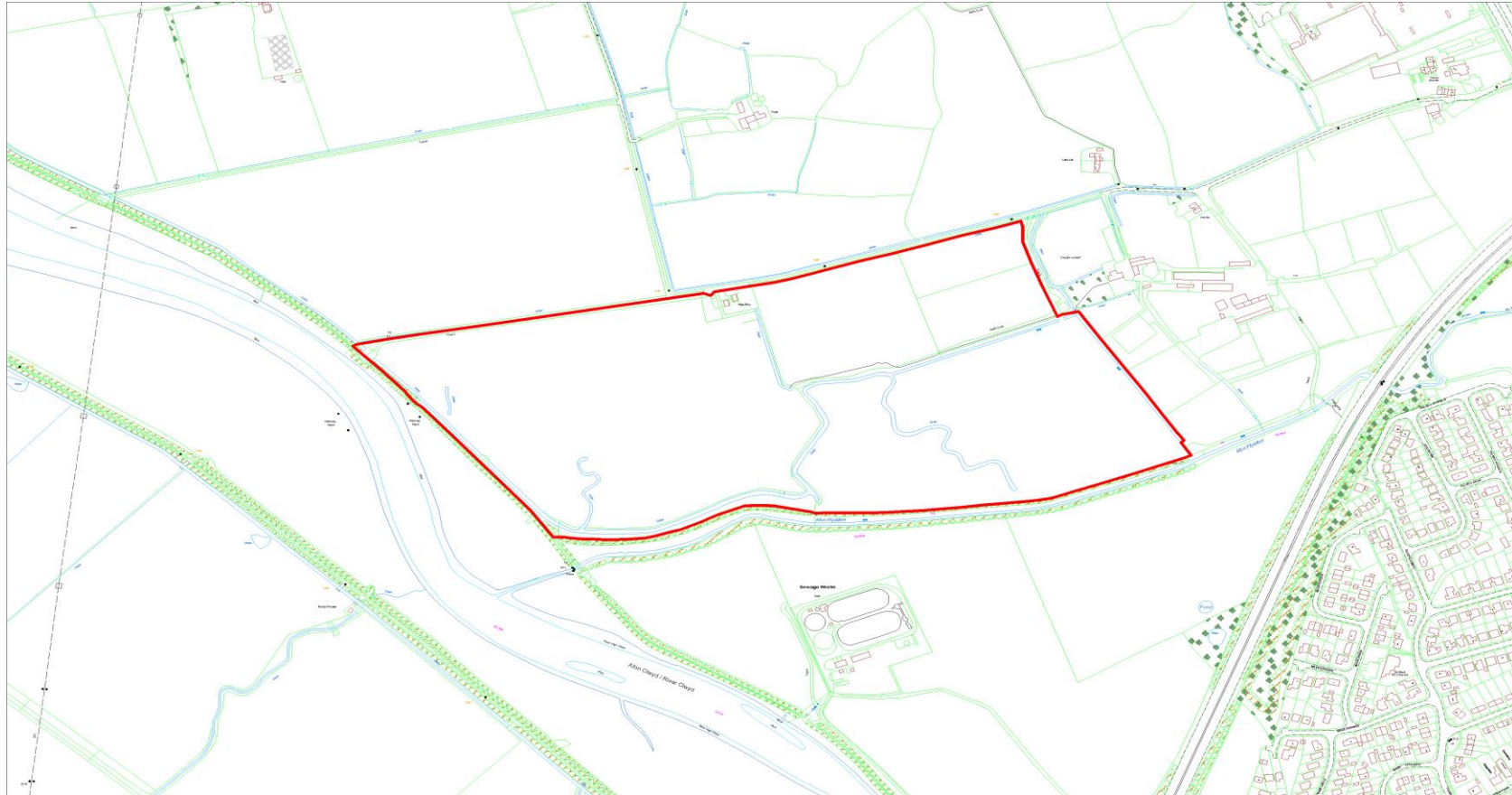

Nodwch os gwelwch yn dda, NID cais cynllunio yw hwn, mae'r safle wedi'i gyflwyno i Gyngor Sir Ddinbych i'w ystyried fel dyraniad posibl ar gyfer datblygu yn y CDLI newydd.
Please note that this is NOT a planning application, the site has been submitted to Denbighshire County Council for consideration as a potential allocation for development in the replacement LDP.