

RHUTHUN / RUTHIN

Cyfeirnod y Safle : CS-02E-037
Site Reference :

Arwynebedd y Safle (Hectarau) : 4.2
Site Area (Hectares) :

Defnydd Arfaethedig : Preswyl / Man agored
Proposed Use : Residential / Open Space

Defnydd presennol : Amaethyddol
Current Use : Agricultural

Anheddiad Agosaf : Rhuthun
Nearest Settlement : Ruthin

Yd'i'r safle'n cydymffurfio â'r Strategaeth a ffeirir? : Ydw / Yes
Does the site comply with the Preferred Strategy? :

Enw'r Safle : Tir i'r Dwyrain o Ffordd Corwen, Rhuthun - Safle 1
Site Name : Land to the east of Ffordd Corwen, Ruthin - Site 1

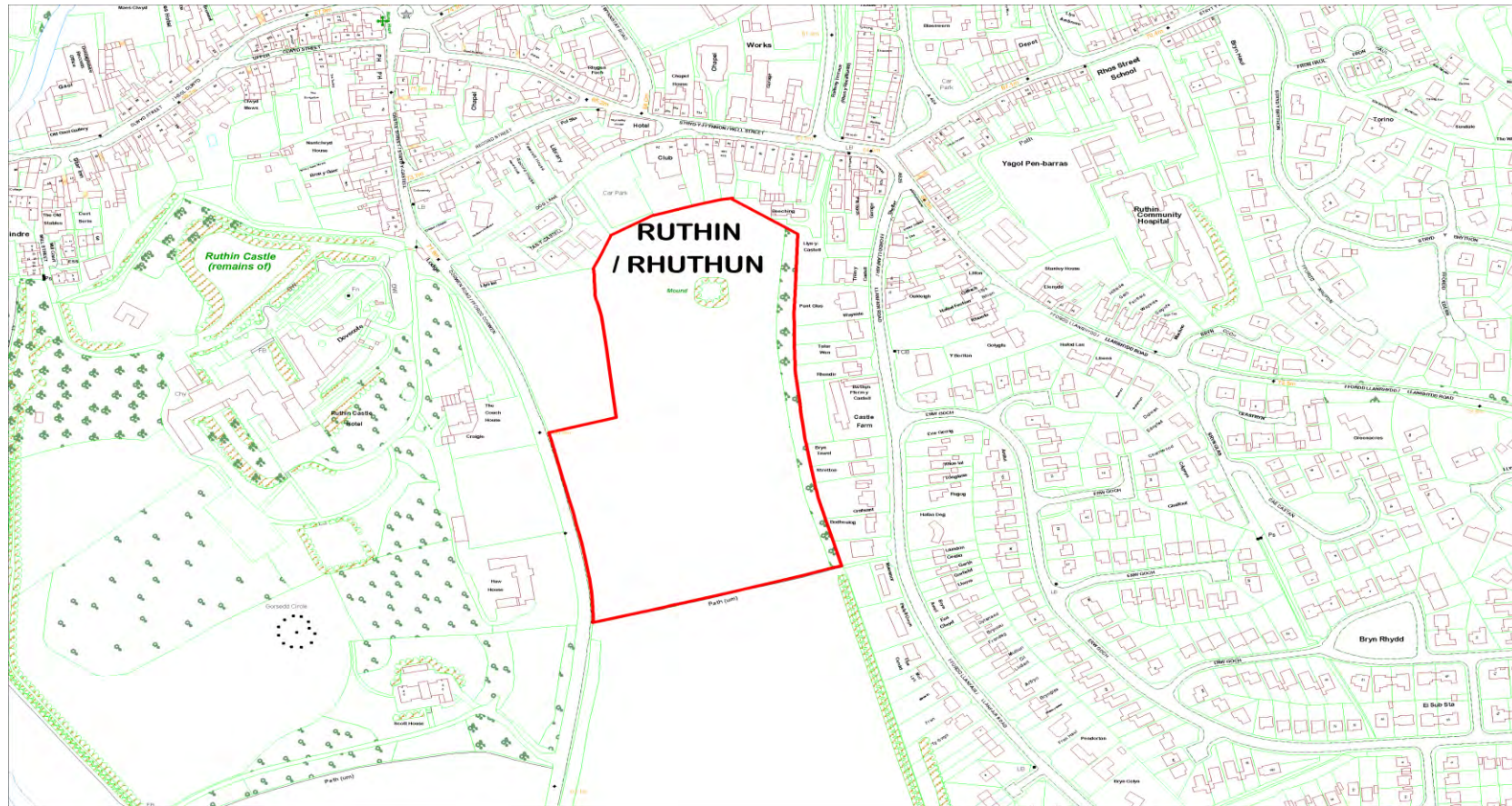

Cyfeirnod y Safle : CS-02E-038
Site Reference :

Defnydd Arfaethedig : Preswyl / Man agored
Proposed Use : Residential / Open Space

Anheddiad Agosaf : Rhuthun
Nearest Settlement : Ruthin

Enw'r Safle : Tir i'r Dwyrain o Ffordd Corwen, Rhuthun - Safle 2
Site Name : Land to the east of Ffordd Corwen, Ruthin - Site 2

Arwynebedd y Safle (Hectarau) : 11.6
Site Area (Hectares) :

Defnydd presennol : Amaethyddol
Current Use : Agricultural

Yd'i'r safle'n cydymffurfio â'r Strategaeth a ffeirir? : Ydw / Yes
Does the site comply with the Preferred Strategy? :



Cyfeirnod y Safle :
Site Reference :

CS-02E-153

Arwynebedd y Safle (Hectarau) :
Site Area (Hectares) :

1.47

Defnydd Arfaethedig :
Proposed Use :

Datblygiad Tai
Housing Development

Defnydd presennol :
Current Use :

Tir Amaethyddol
Agricultural land

Anheddiad Agosaf :
Nearest Settlement :

Rhuthun
Ruthin

Yd'i'r safle'n cydymffurfio â'r
Strategaeth a ffefrir? :

Nag ydw / No

Enw'r Safle :
Site Name :

Tir i'r o Llys Famau, Rhuthun
Land to the west of Llys Famau, Ruthin

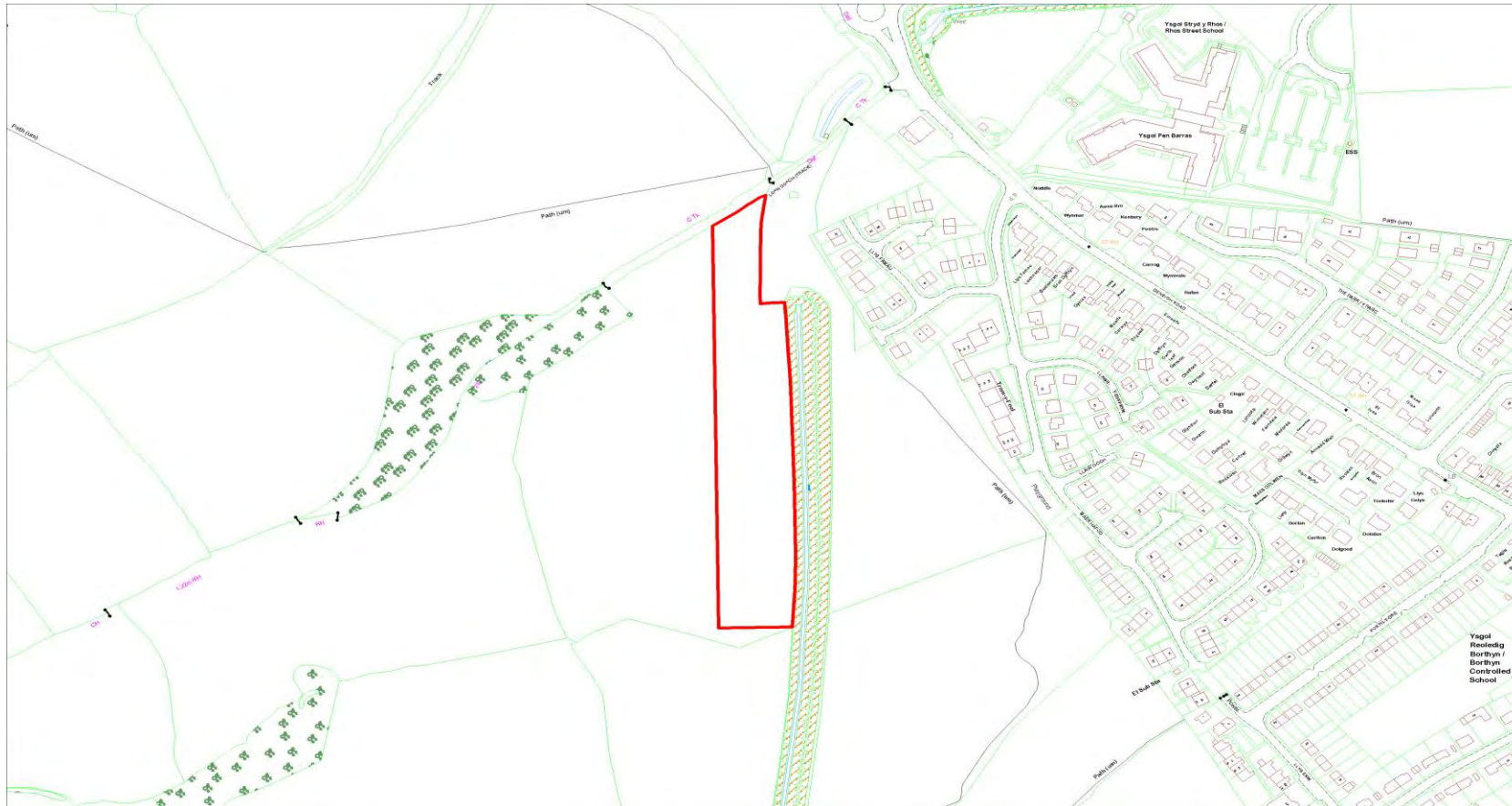

Cyfeirnod y Safle :
Site Reference :

CS-02E-154

Arwynebedd y Safle (Hectarau) :
Site Area (Hectares) :

1.94

Defnydd Arfaethedig :
Proposed Use :

Datblygiad Tai
Housing Development

Defnydd presennol :
Current Use :

Tir Amaethyddol
Agricultural land

Anheddiad Agosaf :
Nearest Settlement :

Rhuthun
Ruthin

Ydi'r safle'n cydymffurfio â'r
Strategaeth a ffefrir? :

Ydw / Yes

Enw'r Safle :
Site Name :

Tir ger Maes Hafod a Llys Famau, Rhuthun
Land adjacent to Maes Hafod and Llys Famau, Ruthin



Cyfeirnod y Safle :
Site Reference :

CS-02E-155

Arwynebedd y Safle (Hectarau) :
Site Area (Hectares) :

0.31

Defnydd Arfaethedig :
Proposed Use :

Datblygiad Tai
Housing Development

Defnydd presennol :
Current Use :

Tir Amaethyddol
Agricultural land

Anheddiad Agosaf :
Nearest Settlement :

Rhuthun
Ruthin

Yd'i'r safle'n cydymffurfio â'r
Strategaeth a ffefrir? :

Ydw / Yes

Enw'r Safle :
Site Name :

Tir i'r Gogledd a ger Llys Famau, Rhuthun
Land to the north and adjacent to Llys Famau, Ruthin

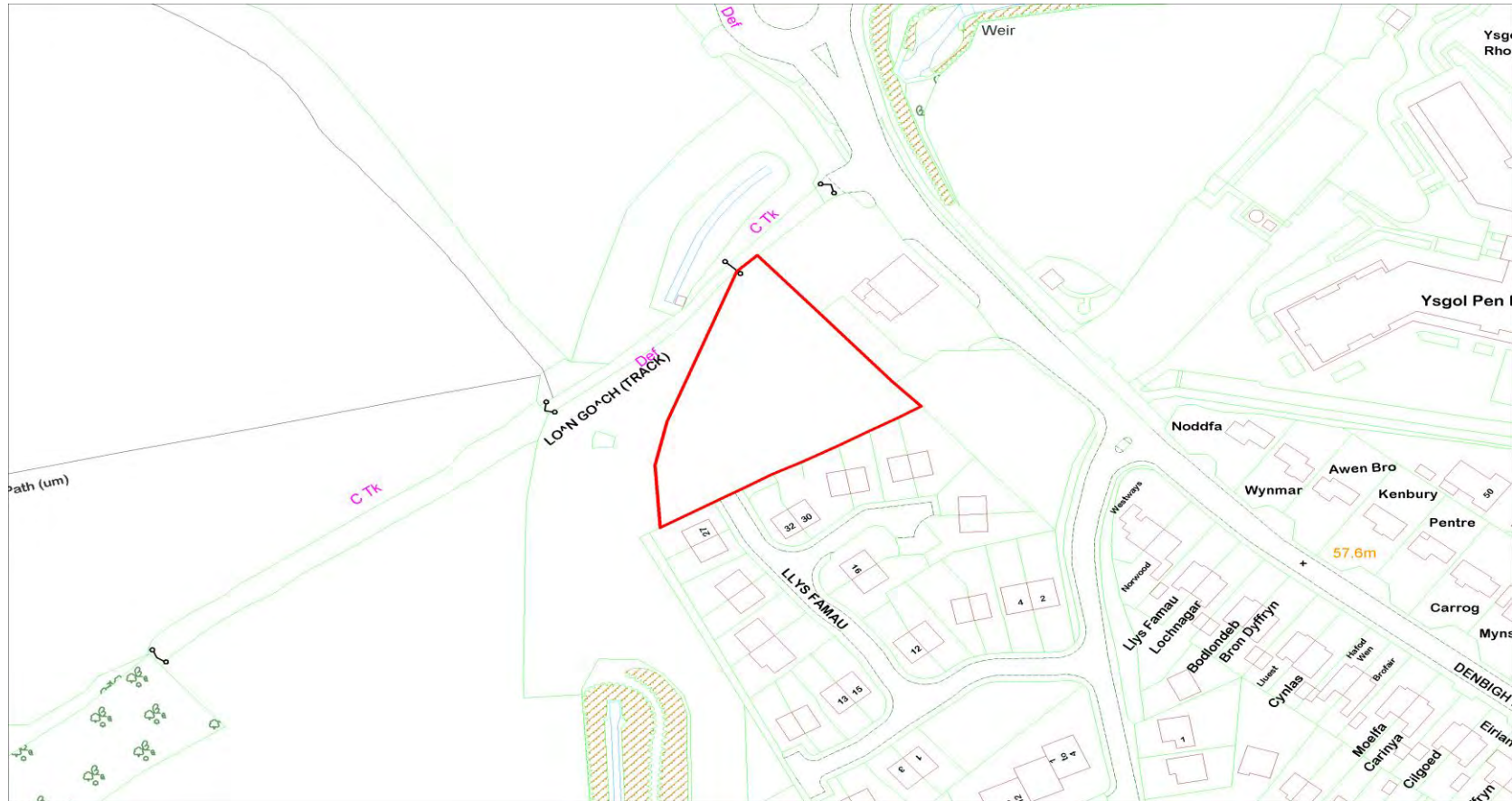

Cyfeirnod y Safle :
Site Reference :

CS-02E-159

Arwynebedd y Safle (Hectarau) :
Site Area (Hectares) :

1.5

Defnydd Arfaethedig :
Proposed Use :

Datblygiad Preswyl
Residential Development

Defnydd presennol :
Current Use :

Porfa
Grazing land

Anheddiad Agosaf :
Nearest Settlement :

Rhuthun
Ruthin

Ydi'r safle'n cydymffurfio â'r
Strategaeth a ffefrir? :

Ydw / Yes

Enw'r Safle :
Site Name :

Tir cyffiniol Dwyfor, Rhuthun
Land adjoining Dwyfor, Ruthin



Cyfeirnod y Safle : CS-02E-16E-031
Site Reference :

Defnydd Arfaethedig : Datblygiad Preswyl
Proposed Use : Residential Development

Anheddiad Agosaf : Rhuthun
Nearest Settlement : Ruthin

Enw'r Safle : Tir yn Ffordd Yr Wyddgrug, Rhuthun
Site Name : Land at Mold Road, Ruthin

Arwynebedd y Safle (Hectarau) : 2.88
Site Area (Hectares) :

Defnydd presennol : Amaethyddol (Porfa da byw)
Current Use : Agricultural (Livestock grazing)

Yd'i'r safle'n cydymffurfio â'r Strategaeth a ffefrir? : Ydw / Yes
Does the site comply with the Preferred Strategy? :

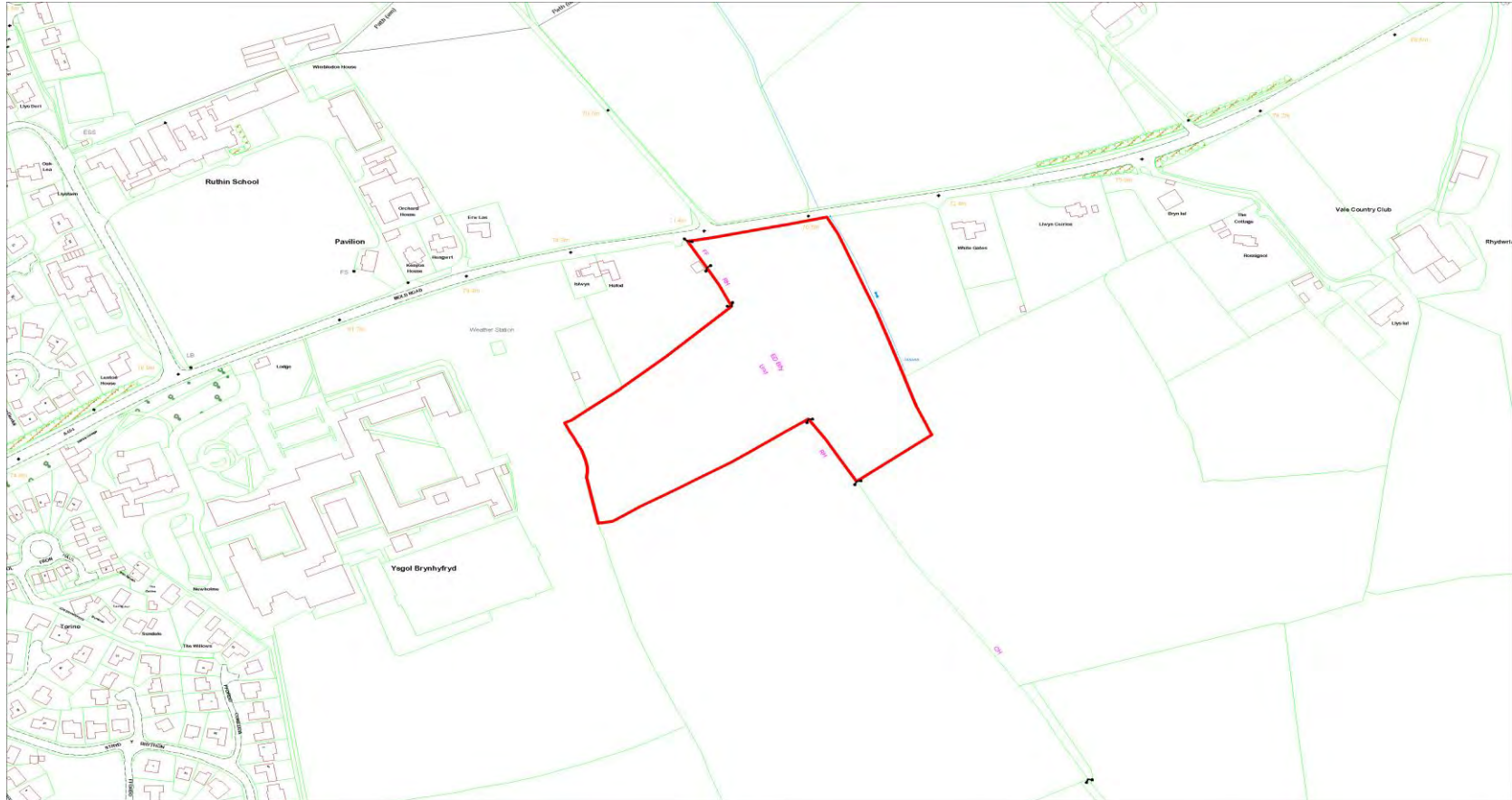

Cyfeirnod y Safle : CS-02E-183
Site Reference :

Arwynebedd y Safle (Hectarau) : 1.74
Site Area (Hectares) :

Defnydd Arfaethedig : Preswyl Tai
Proposed Use : Residential Housing

Defnydd presennol : Gadewch i gytundeb anffurfiol i
Current Use : glwb pêl-droed
Let on informal agreement to
football club

Anheddiad Agosaf : Rhuthun
Nearest Settlement : Ruthin

Ydi'r safle'n cydymffurfio â'r
Strategaeth a ffefrir? :
Does the site comply with the Preferred Strategy? : Ydw / Yes

Enw'r Safle : Glasdir Cam 2, Rhuthun
Site Name : Glasdir Phase 2, Ruthin



Cyfeirnod y Safle :
Site Reference :

CS-02E-184

Arwynebedd y Safle (Hectarau) :
Site Area (Hectares) :

1.0

Defnydd Arfaethedig :
Proposed Use :

Datblygiad Preswyl
Residential Development

Defnydd presennol :
Current Use :

Diwydiannol ysgafn
Light industrial

Anheddiad Agosaf :
Nearest Settlement :

Rhuthun
Ruthin

Yd'i'r safle'n cydymffurfio â'r
Strategaeth a ffefrir? :

Ydw / Yes

Enw'r Safle :
Site Name :

Canol Y Dre, Rhuthun
Canol Y Dre, Ruthin



Cyfeirnod y Safle : CS-02E-185
Site Reference :

Defnydd Arfaethedig : Datblygiad Preswyl
Proposed Use : Residential Development

Anheddiad Agosaf : Rhuthun
Nearest Settlement : Ruthin

Enw'r Safle : Cyn Ysgol Rhos Caeau Chwarae, Rhuthun
Site Name : Former Rhos School Playing Fields, Ruthin

Arwynebedd y Safle (Hectarau) : 0.7
Site Area (Hectares) :

Defnydd presennol : Gwag
Current Use : Vacant

Yd'i'r safle'n cydymffurfio â'r Strategaeth a ffeirir? : Ydw / Yes
Does the site comply with the Preferred Strategy? :



RHUTHUN / RUTHIN

Cyfeirnod y Safle : CS-02E-206
Site Reference :

Arwynebedd y Safle (Hectarau) : 6.69
Site Area (Hectares) :

Defnydd Arfaethedig : Diwydiannol
Proposed Use : Industrial

Defnydd presennol : Amaethyddiaeth
Current Use : Agriculture

Anheddiad Agosaf : Rhuthun
Nearest Settlement : Ruthin

Ydi'r safle'n cydymffurfio â'r Drafft Strategaeth a Ffefrir?: Nag ydw / No
Does the site comply with the Drafft Preferred Strategy?:

Enw'r Safle : Cae oddi ar ffordd osgoi Rhuthun, Rhuthun
Site Name : Meadow off Ruthin By-Pass, Ruthin



Nodwch os gwelwch yn dda, NID cais cynllunio yw hwn, mae'r safle wedi'i gyflwyno i Gyngor Sir Ddinbych i'w ystyried fel dyraniad posibl ar gyfer datblygu yn y CDLI newydd.
Please note that this is NOT a planning application, the site has been submitted to Denbighshire County Council for consideration as a potential allocation for development in the replacement LDP.

Cyfeirnod y Safle : CS-02E-210
Site Reference :
Defnydd Arfaethedig : Datblygiad Preswyl
Proposed Use : Residential Development

Arwynebedd y Safle (Hectarau) : 0.14
Site Area (Hectares) :

Defnydd presennol : Padog / ardal gardd o Argoed
Current Use : Garden / paddock area of Argoed

Anheddiad Agosaf : Rhuthun
Nearest Settlement : Ruthin

Ydi'r safle'n cydymffurfio â'r Drafft Strategaeth a Ffefrir?: Ydw / Yes
Does the site comply with the Draft Preferred Strategy?:

Enw'r Safle : Tir cyffiniol Argoed, Rhuthun - Safle 1
Site Name : Land adjoining Argoed, Ruthin - Site 1



Nodwch os gwelwch yn dda, NID cais cynllunio yw hwn, mae'r safle wedi'i gyflwyno i Gyngor Sir Ddinbych i'w ystyried fel dyraniad posibl ar gyfer datblygu yn y CDLI newydd. Please note that this is NOT a planning application, the site has been submitted to Denbighshire County Council for consideration as a potential allocation for development in the replacement LDP.

Cyfeirnod y Safle : CS-02E-211
Site Reference :
Defnydd Arfaethedig : Datblygiad Preswyl
Proposed Use : Residential Development

Arwynebedd y Safle (Hectarau) : 0.12
Site Area (Hectares) :

Defnydd presennol : Padog / ardal gardd o Argoed
Current Use : Garden / paddock area of Argoed

Anheddiad Agosaf : Rhuthun
Nearest Settlement : Ruthin

Ydi'r safle'n cydymffurfio â'r Drafft Strategaeth a Ffeirir?: Ydw / Yes
Does the site comply with the Draft Preferred Strategy?:

Enw'r Safle : Tir cyffiniol Argoed, Rhuthun - Safle 2
Site Name : Land adjoining Argoed, Ruthin - Site 2



Nodwch os gwelwch yn dda, NID cais cynllunio yw hwn, mae'r safle wedi'i gyflwyno i Gyngor Sir Ddinbych i'w ystyried fel dyraniad posibl ar gyfer datblygu yn y CDLI newydd.
Please note that this is NOT a planning application, the site has been submitted to Denbighshire County Council for consideration as a potential allocation for development in the replacement LDP.

Cyfeirnod y Safle : CS-02E-212
Site Reference :

Arwynebedd y Safle (Hectarau) : 8.15
Site Area (Hectares) :

Defnydd Arfaethedig : Defnydd cyflogaeth
Proposed Use : Employment Use

Defnydd presennol : Tir Amaethyddol
Current Use : Agricultural Land

Anheddiad Agosaf : Rhuthun
Nearest Settlement : Ruthin

Ydi'r safle'n cydymffurfio â'r Drafft Strategaeth a Ffefrir?: Ydw / Yes
Does the site comply with the Draft Preferred Strategy?:

Enw'r Safle : Tir yn Lon Parcwr Ystad ddiwydiannol, Rhuthun
Site Name : Land at Lon Parcwr Industrial Estate, Ruthin

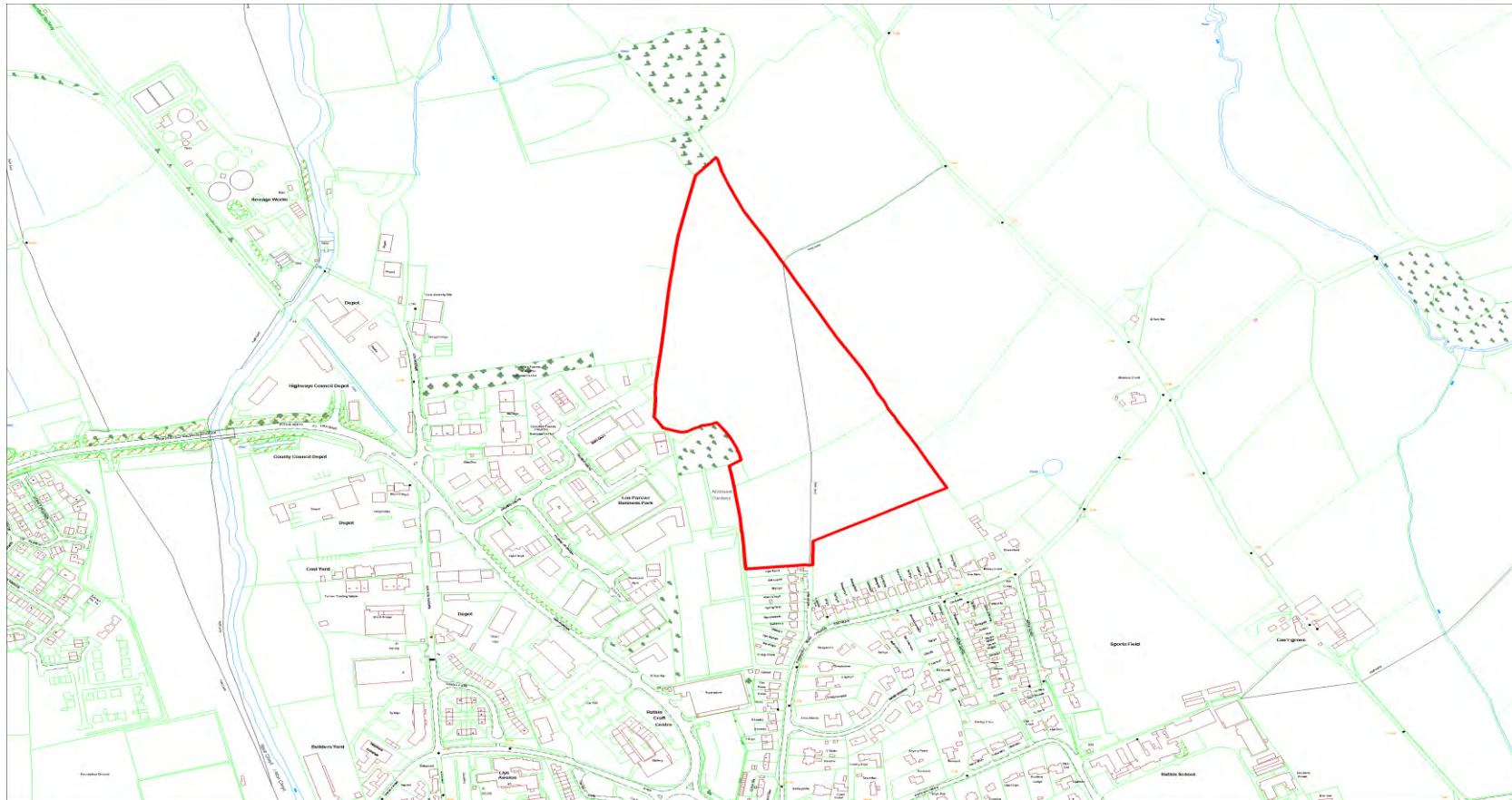

Nodwch os gwelwch yn dda, NID cais cynllunio yw hwn, mae'r safle wedi'i gyflwyno i Gyngor Sir Ddinbych i'w ystyried fel dyraniad posibl ar gyfer datblygu yn y CDLI newydd.
Please note that this is NOT a planning application, the site has been submitted to Denbighshire County Council for consideration as a potential allocation for development in the replacement LDP.

Cyfeirnod y Safle : CS-02E-219
Site Reference :
Defnydd Arfaethedig : Datblygiad Preswyl
Proposed Use : Residential Development

Arwynebedd y Safle (Hectarau) : 4.12
Site Area (Hectares) :

Defnydd presennol : Amaethyddiaeth
Current Use : Agriculture

Anheddiad Agosaf : Rhuthun
Nearest Settlement : Ruthin

Ydi'r safle'n cydymffurfio â'r Drafft Strategaeth a Ffeifrir?: Ydw / Yes
Does the site comply with the Draft Preferred Strategy?:

Enw'r Safle : Tir yn Hafod, Rhuthun, LL15 1YS
Site Name : Land at Hafod, Ruthin, LL15 1YS

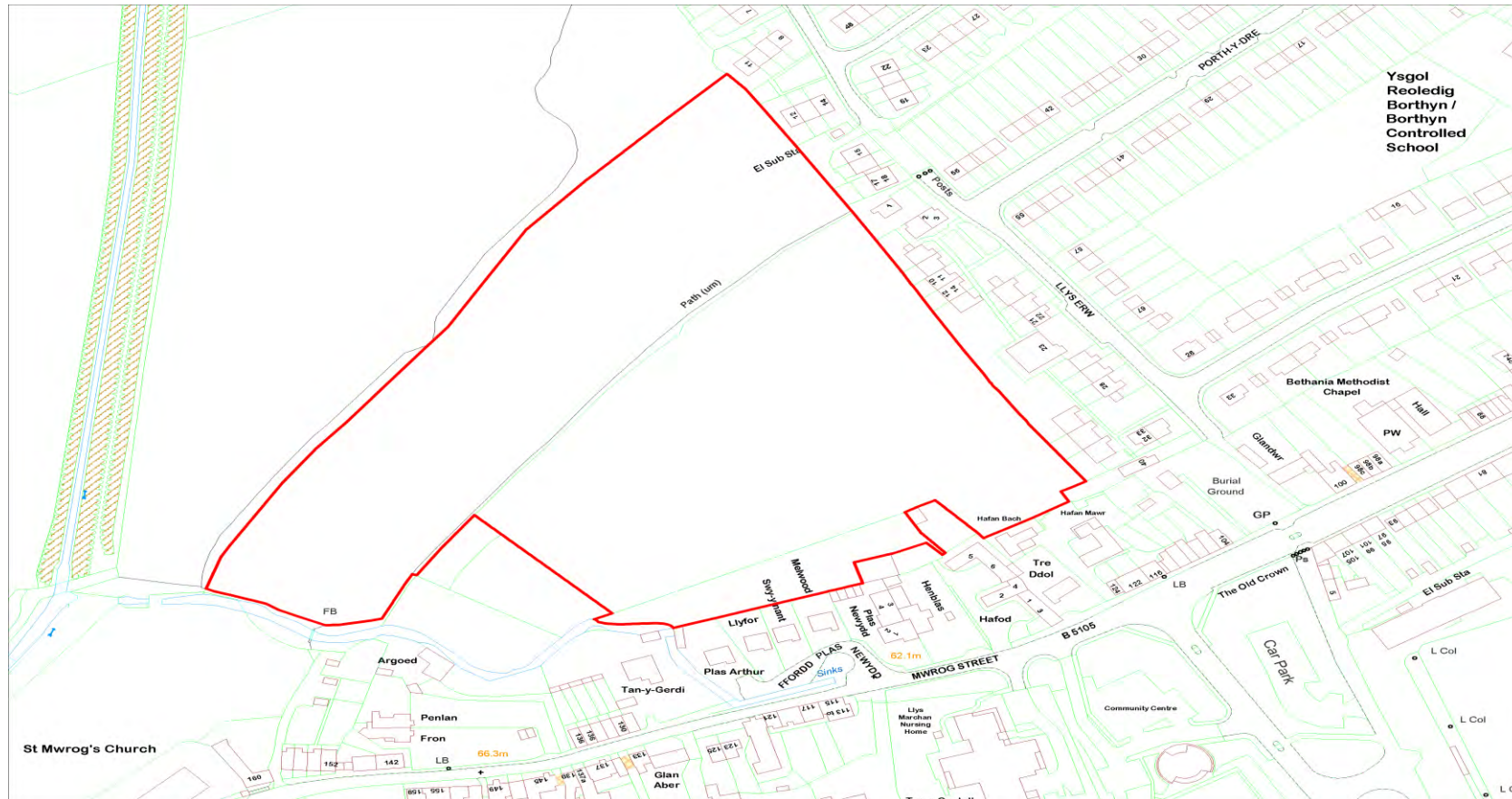

Nodwch os gwelwch yn dda, NID cais cynllunio yw hwn, mae'r safle wedi'i gyflwyno i Gyngor Sir Ddinbych i'w ystyried fel dyraniad posibl ar gyfer datblygu yn y CDLI newydd. Please note that this is NOT a planning application, the site has been submitted to Denbighshire County Council for consideration as a potential allocation for development in the replacement LDP.

Cyfeirnod y Safle : CS-02E-222
Site Reference :

Arwynebedd y Safle (Hectarau) : 2.43
Site Area (Hectares) :

Defnydd Arfaethedig : Preswyl
Proposed Use : Residential

Defnydd presennol : Amaethyddol
Current Use : Agricultural

Anheddiad Agosaf : Rhuthun
Nearest Settlement : Ruthin

Ydi'r safle'n cydymffurfio â'r Drafft Strategaeth a Ffefrir?: Ydw / Yes
Does the site comply with the Draft Preferred Strategy?:

Enw'r Safle : Tir Oddi Ar Ffordd Maes-Y-Llan, Rhuthun
Site Name : Land off Maes-Y-Llan Road, Ruthin



Nodwch os gwelwch yn dda, NID cais cynllunio yw hwn, mae'r safle wedi'i gyflwyno i Gyngor Sir Ddinbych i'w ystyried fel dyraniad posibl ar gyfer datblygu yn y CDLI newydd. Please note that this is NOT a planning application, the site has been submitted to Denbighshire County Council for consideration as a potential allocation for development in the replacement LDP.

Cyfeirnod y Safle : CS-24E-205
Site Reference :

Defnydd Arfaethedig : Unrhyw Beth Addas
Proposed Use : Anything Suitable

Anheddiad Agosaf : Rhuthun
Nearest Settlement : Ruthin

Enw'r Safle : Tir nesaf at Garej Esso, Ffordd Ddinbych, Rhuthun
Site Name : Land next to Esso Garage, Denbigh Road, Ruthin

Arwynebedd y Safle (Hectarau) : 1.3
Site Area (Hectares) :

Defnydd presennol : Amaethyddol
Current Use : Agricultural

Yd'r safle'n cydymffurfio â'r Drafft Strategaeth a Ffefrir?: Ydw / Yes
Does the site comply with the Draft Preferred Strategy?:



Nodwch os gwelwch yn dda, NID cais cynllunio yw hwn, mae'r safle wedi'i gyflwyno i Gyngor Sir Ddinbych i'w ystyried fel dyraniad posibl ar gyfer datblygu yn y CDLI newydd. Please note that this is NOT a planning application, the site has been submitted to Denbighshire County Council for consideration as a potential allocation for development in the replacement LDP.